Envoyé en préfecture le 30/12/2024
Reçu en préfecture le 30/12/2024
Publié le 30/12/2024
ID : 074-200054138-20241218-DEL_2024_XI_200-DE

RGD SAVOIE MONT BLANC

Commune de Montmin

Piste forestière

Parcelles 187 C n° 1503 et 1504

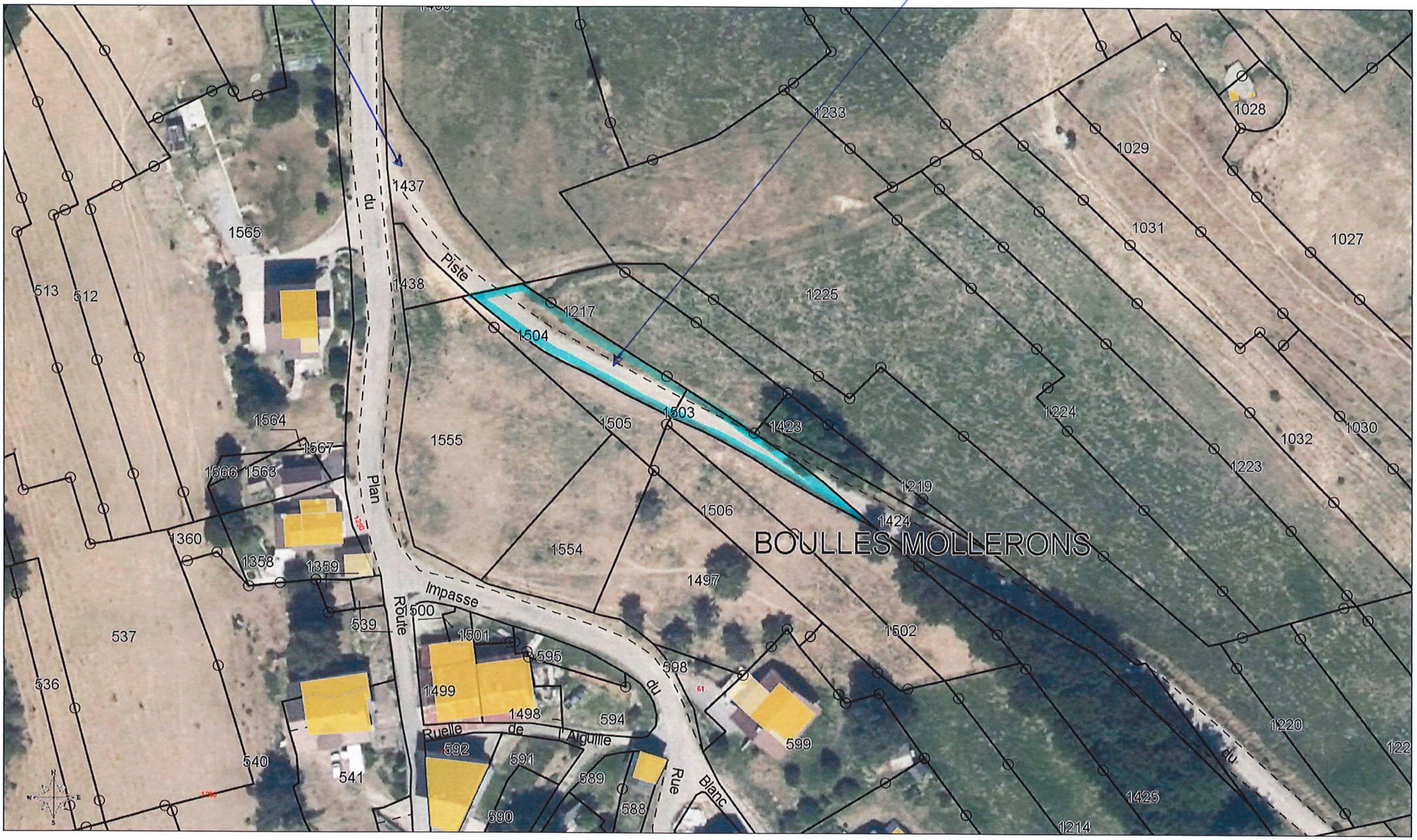

Le contenu, la représentation et la date d'actualisation des données ci-dessus éditées sont de la responsabilité du propriétaire gestionnaire de chaque donnée
Les documents opposables approuvés par arrêté préfectoral, sont consultables en mairie et en préfecture - Reproduction interdite - mardi 26 novembre 2024

1:1000
m 5 10 15 20